

SDRCAP2022001217DM

AVIA 7, CASA DA MULHER
 CASA DA JUVENTUDE

PROJ. EXECUTIVO: DR. FERNANDO REISVALLES LUIZA, SUPERINTENDENTE DE PROJETOS
 PROJ. ARQ. GERAL: A. VICCARI, ARQUITETO
 PROJ. ARQUITETURA: ARQ. ALBERTO BIANCHI, ARQUITETO
 PROJ. CIVIL: ENGR. PAULO JOSÉ DE SOUZA, ENGENHEIRO
 PROJ. ELÉTRICO: ENGR. PAULO JOSÉ DE SOUZA, ENGENHEIRO
 PROJ. HIDRÁULICO: ENGR. PAULO JOSÉ DE SOUZA, ENGENHEIRO

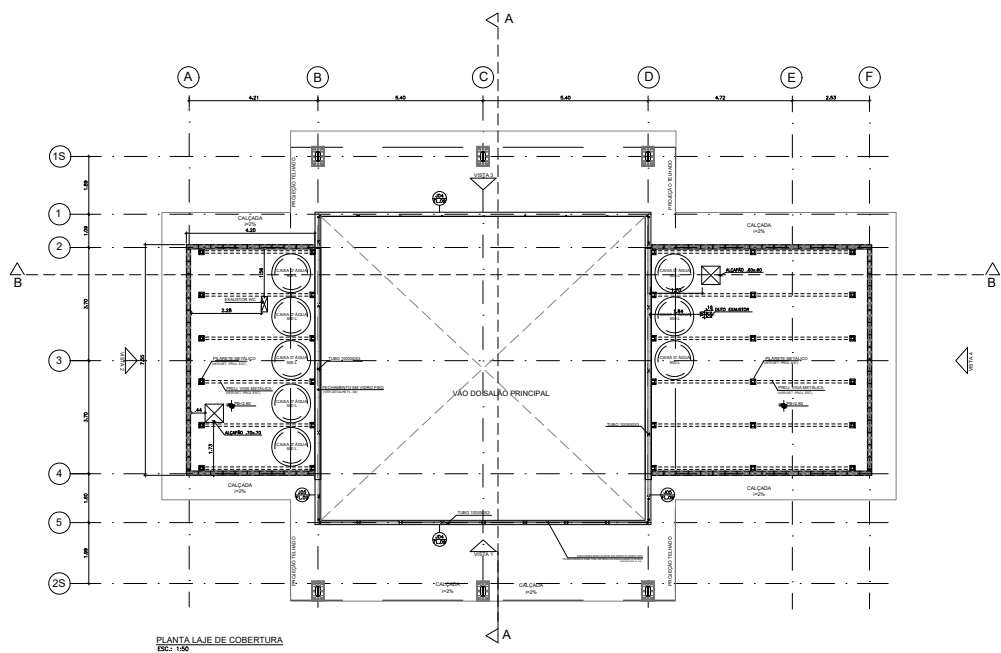

PLANTA LAJE DE COBERTURA
 ESC. 1:50

- NOTAS:
1. Verificar a altura total do prédio, considerando todos os níveis.
 2. Verificar a altura do pavimento térreo, considerando todos os níveis.
 3. Verificar a altura do pavimento térreo, considerando todos os níveis.
 4. Verificar a altura do pavimento térreo, considerando todos os níveis.
 5. Verificar a altura do pavimento térreo, considerando todos os níveis.

CDHU Companhia de Desenvolvimento Habitacional e Urbano
 Rua dos Yaguajá, 100 - Favela - Heliópolis - São Paulo - SP

CASA DA MULHER

PROJ. ARQUITETURA | ARQ | 02/13

PLANTA LAJE COBERTURA

PROJ. ARQUITETURA | JUNHO/2021

PROJ. ARQUITETURA | JUNHO/2021



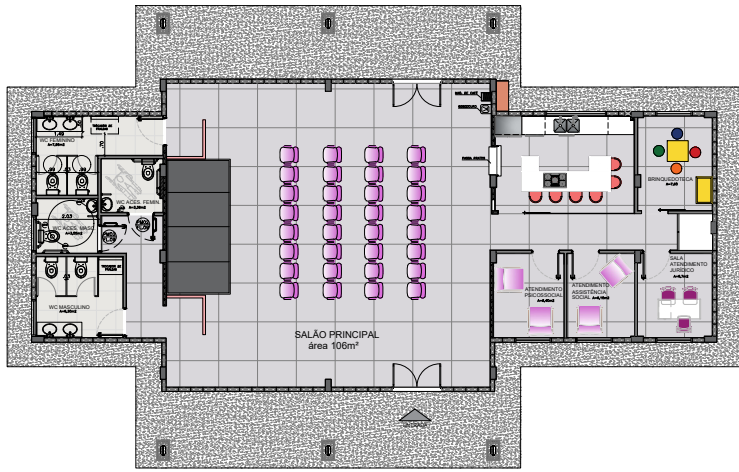

PLANTA LAYOUT
 ESC: 1/50

ÁREA / DATA DE VISA
 CASA DA MULHER

PROJ. EXECUTIVO: ARNALDO LUIZ SUPERVISOR DE PROJETO
 DR. JOSÉ MARIA A. VIGOR PROJ. EXECUTIVO
 ARQ. ALBERTO BIANCHI PROJ. EXECUTIVO
 DR. JOSÉ CARLOS PROJ. EXECUTIVO
 ARQ. MARCELO ROCHA PROJ. EXECUTIVO
 ARQ. MARCELO ROCHA PROJ. EXECUTIVO

LEGENDA

TABELA DE ACABAMENTOS

1	REVESTIMENTO DE PISO - cerâmica - 60x60
2	REVESTIMENTO DE PAREDE - cerâmica - 30x45
3	REVESTIMENTO DE TETO - gesso - 60x60
4	REVESTIMENTO DE PORTA - madeira - 180x240
5	REVESTIMENTO DE JANELA - madeira - 180x240
6	REVESTIMENTO DE PORTA - madeira - 180x240
7	REVESTIMENTO DE JANELA - madeira - 180x240
8	REVESTIMENTO DE PORTA - madeira - 180x240
9	REVESTIMENTO DE JANELA - madeira - 180x240
10	REVESTIMENTO DE PORTA - madeira - 180x240
11	REVESTIMENTO DE JANELA - madeira - 180x240
12	REVESTIMENTO DE PORTA - madeira - 180x240
13	REVESTIMENTO DE JANELA - madeira - 180x240
14	REVESTIMENTO DE PORTA - madeira - 180x240
15	REVESTIMENTO DE JANELA - madeira - 180x240
16	REVESTIMENTO DE PORTA - madeira - 180x240
17	REVESTIMENTO DE JANELA - madeira - 180x240
18	REVESTIMENTO DE PORTA - madeira - 180x240
19	REVESTIMENTO DE JANELA - madeira - 180x240
20	REVESTIMENTO DE PORTA - madeira - 180x240
21	REVESTIMENTO DE JANELA - madeira - 180x240
22	REVESTIMENTO DE PORTA - madeira - 180x240
23	REVESTIMENTO DE JANELA - madeira - 180x240
24	REVESTIMENTO DE PORTA - madeira - 180x240
25	REVESTIMENTO DE JANELA - madeira - 180x240
26	REVESTIMENTO DE PORTA - madeira - 180x240
27	REVESTIMENTO DE JANELA - madeira - 180x240
28	REVESTIMENTO DE PORTA - madeira - 180x240
29	REVESTIMENTO DE JANELA - madeira - 180x240
30	REVESTIMENTO DE PORTA - madeira - 180x240
31	REVESTIMENTO DE JANELA - madeira - 180x240
32	REVESTIMENTO DE PORTA - madeira - 180x240
33	REVESTIMENTO DE JANELA - madeira - 180x240
34	REVESTIMENTO DE PORTA - madeira - 180x240
35	REVESTIMENTO DE JANELA - madeira - 180x240
36	REVESTIMENTO DE PORTA - madeira - 180x240
37	REVESTIMENTO DE JANELA - madeira - 180x240
38	REVESTIMENTO DE PORTA - madeira - 180x240
39	REVESTIMENTO DE JANELA - madeira - 180x240
40	REVESTIMENTO DE PORTA - madeira - 180x240
41	REVESTIMENTO DE JANELA - madeira - 180x240
42	REVESTIMENTO DE PORTA - madeira - 180x240
43	REVESTIMENTO DE JANELA - madeira - 180x240
44	REVESTIMENTO DE PORTA - madeira - 180x240
45	REVESTIMENTO DE JANELA - madeira - 180x240
46	REVESTIMENTO DE PORTA - madeira - 180x240
47	REVESTIMENTO DE JANELA - madeira - 180x240
48	REVESTIMENTO DE PORTA - madeira - 180x240
49	REVESTIMENTO DE JANELA - madeira - 180x240
50	REVESTIMENTO DE PORTA - madeira - 180x240

CDHU Companhia de Desenvolvimento Habitacional e Urbano

PROJETO DE CONSTRUÇÃO

ARQUITETURA

DATA: 07/13

PLANTA DE LAYOUT

ESCALA: 1/50

DATA: ABRIL/2021



SDRCAP2022001217DM

PLANTA WC ACESSÍVEL E WC FEMININO
 ESC: 1:25

PLANTA WC ACESSÍVEL MASCULINO
 ESC: 1:25

PLANTA WC MASCULINO
 ESC: 1:25

CORTE AA - WC FEMININO
 ESC: 1:25

CORTE BB - WC FEMININO
 ESC: 1:25

DETALHE DIVISÓRIA GRANILITE
 ESC: 1:25

CORTE CC - WC ACESSÍVEL FEMININO
 ESC: 1:25

CORTE DD - WC ACESSÍVEL FEMININO
 ESC: 1:25

CORTE EE - WC ACESSÍVEL MASCULINO
 ESC: 1:25

CORTE FF - WC ACESSÍVEL MASCULINO
 ESC: 1:25

CORTE GG - WC MASCULINO
 ESC: 1:25

CORTE HH - WC MASCULINO
 ESC: 1:25

DET. BARRA DE APOIO - BR. 04
 ESC: 1:10

DET. BARRA DE APOIO - BR. 06
 ESC: 1:10

DET. BARRA DE APOIO - BR. 08
 ESC: 1:10

DETALHE BARRA
 ESC: 1:2

DETALHE FIXAÇÃO DAS BARRAS
 ESC: 1:2

TABELA DE ACABAMENTOS

ITEM	DESCRIÇÃO	QUANTIDADE	UNIDADE
01	ALUMÍNIO		
02	ALUMÍNIO		
03	ALUMÍNIO		
04	ALUMÍNIO		
05	ALUMÍNIO		
06	ALUMÍNIO		
07	ALUMÍNIO		
08	ALUMÍNIO		
09	ALUMÍNIO		
10	ALUMÍNIO		
11	ALUMÍNIO		
12	ALUMÍNIO		
13	ALUMÍNIO		
14	ALUMÍNIO		
15	ALUMÍNIO		
16	ALUMÍNIO		
17	ALUMÍNIO		
18	ALUMÍNIO		
19	ALUMÍNIO		
20	ALUMÍNIO		
21	ALUMÍNIO		
22	ALUMÍNIO		
23	ALUMÍNIO		
24	ALUMÍNIO		
25	ALUMÍNIO		
26	ALUMÍNIO		
27	ALUMÍNIO		
28	ALUMÍNIO		
29	ALUMÍNIO		
30	ALUMÍNIO		
31	ALUMÍNIO		
32	ALUMÍNIO		
33	ALUMÍNIO		
34	ALUMÍNIO		
35	ALUMÍNIO		
36	ALUMÍNIO		
37	ALUMÍNIO		
38	ALUMÍNIO		
39	ALUMÍNIO		
40	ALUMÍNIO		
41	ALUMÍNIO		
42	ALUMÍNIO		
43	ALUMÍNIO		
44	ALUMÍNIO		
45	ALUMÍNIO		
46	ALUMÍNIO		
47	ALUMÍNIO		
48	ALUMÍNIO		
49	ALUMÍNIO		
50	ALUMÍNIO		
51	ALUMÍNIO		
52	ALUMÍNIO		
53	ALUMÍNIO		
54	ALUMÍNIO		
55	ALUMÍNIO		
56	ALUMÍNIO		
57	ALUMÍNIO		
58	ALUMÍNIO		
59	ALUMÍNIO		
60	ALUMÍNIO		
61	ALUMÍNIO		
62	ALUMÍNIO		
63	ALUMÍNIO		
64	ALUMÍNIO		
65	ALUMÍNIO		
66	ALUMÍNIO		
67	ALUMÍNIO		
68	ALUMÍNIO		
69	ALUMÍNIO		
70	ALUMÍNIO		
71	ALUMÍNIO		
72	ALUMÍNIO		
73	ALUMÍNIO		
74	ALUMÍNIO		
75	ALUMÍNIO		
76	ALUMÍNIO		
77	ALUMÍNIO		
78	ALUMÍNIO		
79	ALUMÍNIO		
80	ALUMÍNIO		
81	ALUMÍNIO		
82	ALUMÍNIO		
83	ALUMÍNIO		
84	ALUMÍNIO		
85	ALUMÍNIO		
86	ALUMÍNIO		
87	ALUMÍNIO		
88	ALUMÍNIO		
89	ALUMÍNIO		
90	ALUMÍNIO		
91	ALUMÍNIO		
92	ALUMÍNIO		
93	ALUMÍNIO		
94	ALUMÍNIO		
95	ALUMÍNIO		
96	ALUMÍNIO		
97	ALUMÍNIO		
98	ALUMÍNIO		
99	ALUMÍNIO		
100	ALUMÍNIO		

CDHU Companhia de Desenvolvimento Habitacional e Urbano

CASA DA MAIHER

ARQUITETURA | ARQ | 10/13

INDICAÇÃO | AGOSTO/2021



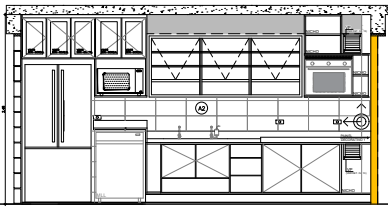

VISTA 1 - ESPAÇO CULINÁRIO - BANCADA PIA

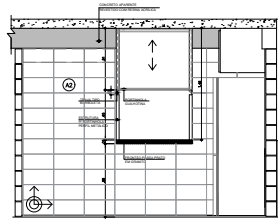

VISTA 2 - ESPAÇO CULINÁRIO - PASSA PRATO

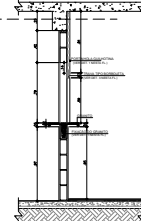

CORTE PASSA PRATO

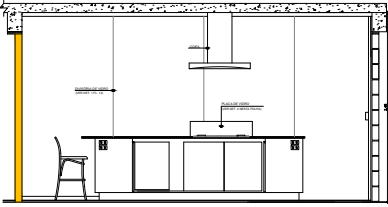
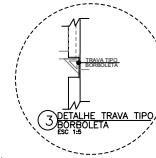

VISTA 3 - ESPAÇO CULINÁRIO - BANCADA CENTRAL

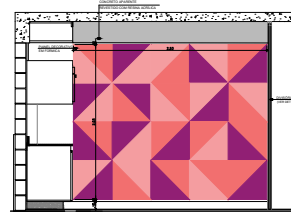

VISTA 4 - ESPAÇO CULINÁRIO - PAINEL DECORATIVO 1

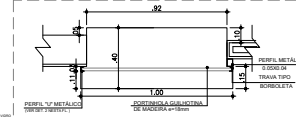

PLANTA PASSA PRATO

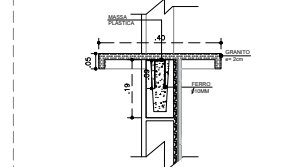

1 - DETALHE FIXAÇÃO PASSA PRATO ESC 1:5

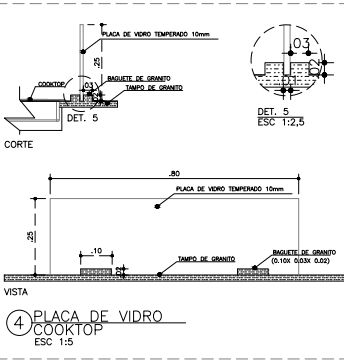

4 - PLACA DE VIDRO COOKTOP ESC 1:5

- NOTA:
1. MÓVEIS EXECUTADOS COM PLACA DE COMPENSADO NAVAL
 2. TAMPÃO E FRONTAL EM GRANITO BRANCO SENNA OU SIBIRIAR
 3. PARA FIXAÇÃO DOS MÓVEIS VER PASSAGEM DE TUBULAÇÃO (FILTRO HORIZONTAL)
 4. NAS PAREDES DOS PAINÉIS DECORATIVOS (SALA PRINCIPAL E ESPAÇO CULINÁRIO) NÃO UTILIZAR CAL.

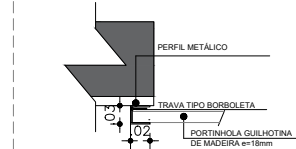

2 - DETALHE PERFIL "U" METÁLICO PORTINHOLA GUILHOTINA ESC 1:2,5

PROJ. 7/2012 DE 04
 CADA DA JARDINEIRA

PROJ. TÉCNICO: ARIANILLO LUIZ SUPERINTENDENTE DE PROJETOS
 PROJ. ARQUIT. E COORD. TÉCNICO: ARIANILLO LUIZ
 PROJ. ARQUIT. E COORD. TÉCNICO: ARIANILLO LUIZ
 PROJ. ARQUIT. E COORD. TÉCNICO: ARIANILLO LUIZ
 PROJ. ARQUIT. E COORD. TÉCNICO: ARIANILLO LUIZ

TABELA DE ACABAMENTOS

ITEM	DESCRIÇÃO	QUANTIDADE	UNIDADE	VALOR UNITÁRIO	VALOR TOTAL
01	PLACA DE COMPENSADO NAVAL	1	m²	100,00	100,00
02	PLACA DE VIDRO TEMPERADO 10mm	1	m²	100,00	100,00
03	BRANQUETE DE GRANITO	1	m	100,00	100,00
04	TAMPÃO DE GRANITO	1	m	100,00	100,00
05	PERFIL METÁLICO	1	m	100,00	100,00
06	TRAVA TIPO BORBOLETA	1	unidade	100,00	100,00
07	PORTINHOLA GUILHOTINA DE MADEIRA e=18mm	1	unidade	100,00	100,00

PROJETO DE CONSTRUÇÃO
 CASA DA MULHER
 PROJETO DE CONSTRUÇÃO
 ARQUITETURA | ARQ | 12/13

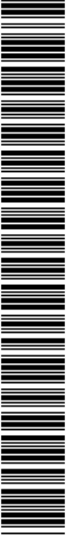

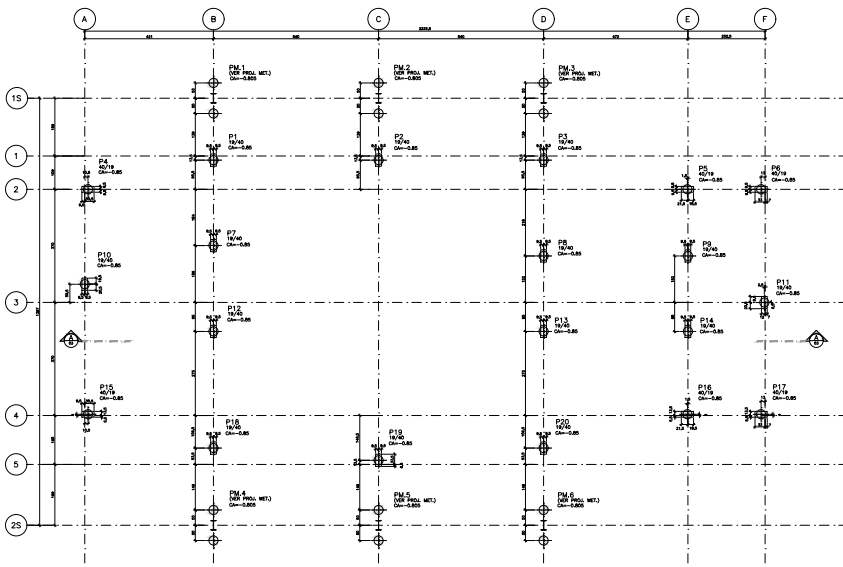

LOCAÇÃO DOS PILARES E ESTACAS
 CASA DA MULHER

LEGENDA DE ESTACAS
 O símbolo indica a localização das estacas em planta, com o comprimento indicado em metros. O símbolo indica a localização das estacas em planta, com o comprimento indicado em metros.

Dim.	GRANDEZA	QTD.	PROF.	DIAM.
PM 1	1,00	1	1,50	100
PM 2	1,00	1	1,50	100
PM 3	1,00	1	1,50	100
PM 4	1,00	1	1,50	100
PM 5	1,00	1	1,50	100
PM 6	1,00	1	1,50	100

- Observações:
1. Verificar a localização das estacas em planta, com o comprimento indicado em metros.
 2. Verificar a localização das estacas em planta, com o comprimento indicado em metros.
 3. Verificar a localização das estacas em planta, com o comprimento indicado em metros.
 4. Verificar a localização das estacas em planta, com o comprimento indicado em metros.
 5. Verificar a localização das estacas em planta, com o comprimento indicado em metros.
 6. Verificar a localização das estacas em planta, com o comprimento indicado em metros.
 7. Verificar a localização das estacas em planta, com o comprimento indicado em metros.
 8. Verificar a localização das estacas em planta, com o comprimento indicado em metros.
 9. Verificar a localização das estacas em planta, com o comprimento indicado em metros.
 10. Verificar a localização das estacas em planta, com o comprimento indicado em metros.

PROJ. CIVIL DE EDIFÍCIO
 CASA DA MULHER

PROJ. ARQUITETO: DR. FERNANDO REVALLO LIMA, SUPERVISOR DE PROJETO
 DR. JOSÉ MARIN & ASSOCIADOS, SÓCIO RESPONSÁVEL
 PROJ. ARQUITETO: DR. ALBERTO BIANCHI, SÓCIO
 PROJ. CIVIL: DR. TATIANA DE CARVALHO BACH, PROJ. EXECUTIVO CIVIL
 DATA: 01/10/2021

- NOTAS
1. Verificar a localização das estacas em planta, com o comprimento indicado em metros.
 2. Verificar a localização das estacas em planta, com o comprimento indicado em metros.
 3. Verificar a localização das estacas em planta, com o comprimento indicado em metros.
 4. Verificar a localização das estacas em planta, com o comprimento indicado em metros.
 5. Verificar a localização das estacas em planta, com o comprimento indicado em metros.
 6. Verificar a localização das estacas em planta, com o comprimento indicado em metros.
 7. Verificar a localização das estacas em planta, com o comprimento indicado em metros.
 8. Verificar a localização das estacas em planta, com o comprimento indicado em metros.
 9. Verificar a localização das estacas em planta, com o comprimento indicado em metros.
 10. Verificar a localização das estacas em planta, com o comprimento indicado em metros.

CONVENÇÕES GRÁFICAS

SÍMBOLO	DESCRIÇÃO
[Símbolo]	Estaca
[Símbolo]	Alinhamento
[Símbolo]	Limite de obra
[Símbolo]	Alinhamento de fachada
[Símbolo]	Alinhamento de esquina
[Símbolo]	Alinhamento de esquina arredondada
[Símbolo]	Alinhamento de esquina quadrada
[Símbolo]	Alinhamento de esquina arredondada quadrada
[Símbolo]	Alinhamento de esquina quadrada arredondada
[Símbolo]	Alinhamento de esquina quadrada arredondada quadrada

COMPANHIA DE DESENVOLVIMENTO HABITACIONAL E URBANO
 CASA DA MULHER
 PROJETO DE CONSTRUÇÃO

ESTRUTURAS/CONCRETO | CON | 01/10

INDICAÇÃO DOS PILARES E ESTACAS
 CARGAS NA FUNDAÇÃO

INDICAÇÃO	INDICADA	DATA
[Símbolo]	[Símbolo]	01/10/2021

PROJ. CIVIL	PROJ. ARQUITETO	PROJ. ELÉTRICO	PROJ. MECÂNICO	PROJ. HIDRÁULICO	PROJ. SANEAMENTO	PROJ. PAVIMENTAÇÃO	PROJ. VERDE	PROJ. OUTROS
[Símbolo]	[Símbolo]	[Símbolo]	[Símbolo]	[Símbolo]	[Símbolo]	[Símbolo]	[Símbolo]	[Símbolo]



SDRCAP2022001217DM

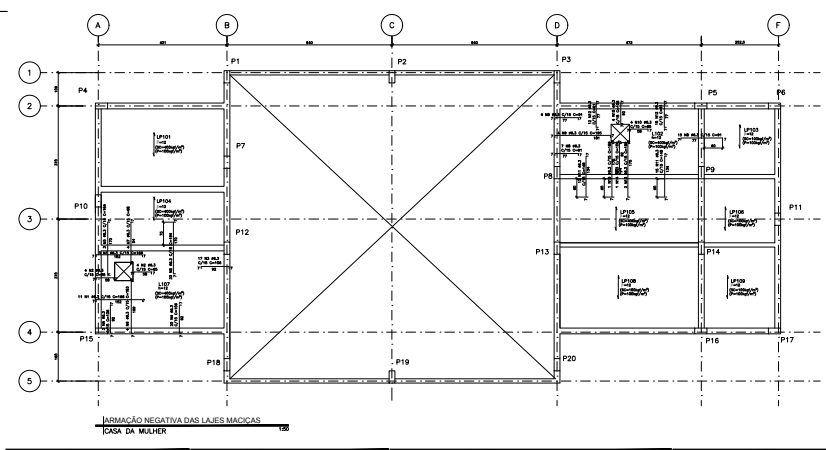
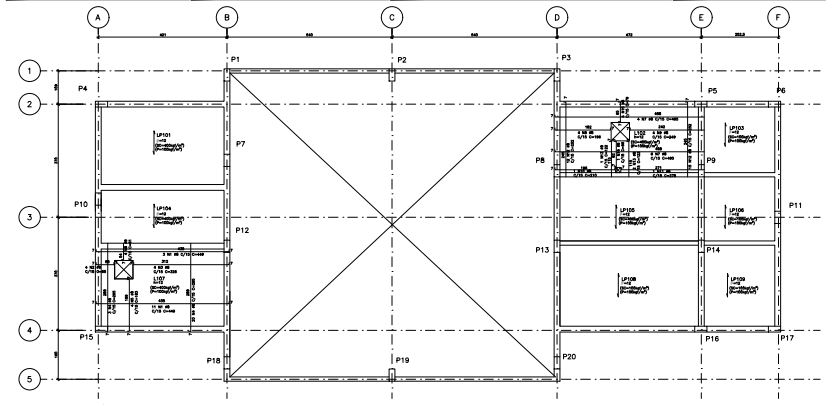

TIPO 7 - PAVO DE TELA
CASA DA JARDINEIRA

CONCRETO: C30
 AÇO: A500
 AÇO: A500
 AÇO: A500
 AÇO: A500
 AÇO: A500

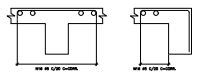

DET. TÍPICO FERROS DE DISTRIBUIÇÃO ARM. NEGATIVA
EDIFÍCIO PRINCIPAL



REFORÇO PARA OS FURROS - SUP. E INF.
CASA DA MULHER

ADQ.	POS.	BT (M)	QUANT.	COMPLEMENTO
ARMADURA POSITIVA DA COBERTURA				
CA-00	1	0,4	16	2240
CA-00	2	0,4	8	1120
CA-00	3	0,4	8	1120
CA-00	4	0,4	8	1120
CA-00	5	0,4	8	1120
CA-00	6	0,4	8	1120
CA-00	7	0,4	8	1120
CA-00	8	0,4	8	1120
CA-00	9	0,4	8	1120
CA-00	10	0,4	8	1120
CA-00	11	0,4	8	1120
CA-00	12	0,4	8	1120
CA-00	13	0,4	8	1120
CA-00	14	0,4	8	1120
CA-00	15	0,4	8	1120
CA-00	16	0,4	8	1120
CA-00	17	0,4	8	1120
CA-00	18	0,4	8	1120
CA-00	19	0,4	8	1120
CA-00	20	0,4	8	1120
ARMADURA NEGATIVA DA COBERTURA				
CA-00	1	0,4	8	1120
CA-00	2	0,4	8	1120
CA-00	3	0,4	8	1120
CA-00	4	0,4	8	1120
CA-00	5	0,4	8	1120
CA-00	6	0,4	8	1120
CA-00	7	0,4	8	1120
CA-00	8	0,4	8	1120
CA-00	9	0,4	8	1120
CA-00	10	0,4	8	1120
CA-00	11	0,4	8	1120
CA-00	12	0,4	8	1120
CA-00	13	0,4	8	1120
CA-00	14	0,4	8	1120
CA-00	15	0,4	8	1120
CA-00	16	0,4	8	1120
CA-00	17	0,4	8	1120
CA-00	18	0,4	8	1120
CA-00	19	0,4	8	1120
CA-00	20	0,4	8	1120
ARMADURA POSITIVA DO PAVO DE TELA				
CA-00	1	1,0	8	1120
CA-00	2	1,0	8	1120
CA-00	3	1,0	8	1120
CA-00	4	1,0	8	1120
CA-00	5	1,0	8	1120
CA-00	6	1,0	8	1120
CA-00	7	1,0	8	1120
CA-00	8	1,0	8	1120
CA-00	9	1,0	8	1120
CA-00	10	1,0	8	1120
CA-00	11	1,0	8	1120
CA-00	12	1,0	8	1120
CA-00	13	1,0	8	1120
CA-00	14	1,0	8	1120
CA-00	15	1,0	8	1120
CA-00	16	1,0	8	1120
CA-00	17	1,0	8	1120
CA-00	18	1,0	8	1120
CA-00	19	1,0	8	1120
CA-00	20	1,0	8	1120
ARMADURA NEGATIVA DO PAVO DE TELA				
CA-00	1	1,0	8	1120
CA-00	2	1,0	8	1120
CA-00	3	1,0	8	1120
CA-00	4	1,0	8	1120
CA-00	5	1,0	8	1120
CA-00	6	1,0	8	1120
CA-00	7	1,0	8	1120
CA-00	8	1,0	8	1120
CA-00	9	1,0	8	1120
CA-00	10	1,0	8	1120
CA-00	11	1,0	8	1120
CA-00	12	1,0	8	1120
CA-00	13	1,0	8	1120
CA-00	14	1,0	8	1120
CA-00	15	1,0	8	1120
CA-00	16	1,0	8	1120
CA-00	17	1,0	8	1120
CA-00	18	1,0	8	1120
CA-00	19	1,0	8	1120
CA-00	20	1,0	8	1120
ARMADURA POSITIVA DO PAVO DE TELA				
CA-00	1	1,0	8	1120
CA-00	2	1,0	8	1120
CA-00	3	1,0	8	1120
CA-00	4	1,0	8	1120
CA-00	5	1,0	8	1120
CA-00	6	1,0	8	1120
CA-00	7	1,0	8	1120
CA-00	8	1,0	8	1120
CA-00	9	1,0	8	1120
CA-00	10	1,0	8	1120
CA-00	11	1,0	8	1120
CA-00	12	1,0	8	1120
CA-00	13	1,0	8	1120
CA-00	14	1,0	8	1120
CA-00	15	1,0	8	1120
CA-00	16	1,0	8	1120
CA-00	17	1,0	8	1120
CA-00	18	1,0	8	1120
CA-00	19	1,0	8	1120
CA-00	20	1,0	8	1120
ARMADURA NEGATIVA DO PAVO DE TELA				
CA-00	1	1,0	8	1120
CA-00	2	1,0	8	1120
CA-00	3	1,0	8	1120
CA-00	4	1,0	8	1120
CA-00	5	1,0	8	1120
CA-00	6	1,0	8	1120
CA-00	7	1,0	8	1120
CA-00	8	1,0	8	1120
CA-00	9	1,0	8	1120
CA-00	10	1,0	8	1120
CA-00	11	1,0	8	1120
CA-00	12	1,0	8	1120
CA-00	13	1,0	8	1120
CA-00	14	1,0	8	1120
CA-00	15	1,0	8	1120
CA-00	16	1,0	8	1120
CA-00	17	1,0	8	1120
CA-00	18	1,0	8	1120
CA-00	19	1,0	8	1120
CA-00	20	1,0	8	1120
ARMADURA POSITIVA DO PAVO DE TELA				
CA-00	1	1,0	8	1120
CA-00	2	1,0	8	1120
CA-00	3	1,0	8	1120
CA-00	4	1,0	8	1120
CA-00	5	1,0	8	1120
CA-00	6	1,0	8	1120
CA-00	7	1,0	8	1120
CA-00	8	1,0	8	1120
CA-00	9	1,0	8	1120
CA-00	10	1,0	8	1120
CA-00	11	1,0	8	1120
CA-00	12	1,0	8	1120
CA-00	13	1,0	8	1120
CA-00	14	1,0	8	1120
CA-00	15	1,0	8	1120
CA-00	16	1,0	8	1120
CA-00	17	1,0	8	1120
CA-00	18	1,0	8	1120
CA-00	19	1,0	8	1120
CA-00	20	1,0	8	1120
ARMADURA NEGATIVA DO PAVO DE TELA				
CA-00	1	1,0	8	1120
CA-00	2	1,0	8	1120
CA-00	3	1,0	8	1120
CA-00	4	1,0	8	1120
CA-00	5	1,0	8	1120
CA-00	6	1,0	8	1120
CA-00	7	1,0	8	1120
CA-00	8	1,0	8	1120
CA-00	9	1,0	8	1120
CA-00	10	1,0	8	1120
CA-00	11	1,0	8	1120
CA-00	12	1,0	8	1120
CA-00	13	1,0	8	1120
CA-00	14	1,0	8	1120
CA-00	15	1,0	8	1120
CA-00	16	1,0	8	1120
CA-00	17	1,0	8	1120
CA-00	18	1,0	8	1120
CA-00	19	1,0	8	1120
CA-00	20	1,0	8	1120

CDHU - Companhia de Desenvolvimento Habitacional e Urbano

CASA DA MULHER
PROJETO DE CONSTRUÇÃO

ESTRUTURAS/CONCRETO CON 05/10

ARMADURA DAS LAJES MACIÇAS DA COBERTURA

DATA: 05/09/2021

PROJ. ARQ. []
PROJ. CIVIL []
PROJ. ELÉTRICO []
PROJ. HÍDRAULICO []
PROJ. MECÂNICO []
PROJ. PAVO DE TELA []
PROJ. SANEAMENTO []
PROJ. VENTILAÇÃO []



SDRCAP2022001217DM

2022 / 7º ANO DE VIGAS
CASA DA JARDINEIRA

PROJ. EXECUTIVO DE ARQUITETURA
PROJ. EXECUTIVO DE ESTRUTURA
PROJ. EXECUTIVO DE INSTALAÇÕES ELÉTRICAS
PROJ. EXECUTIVO DE INSTALAÇÕES HÍDRICAS
PROJ. EXECUTIVO DE INSTALAÇÕES DE SANEAMENTO BÁSICO
PROJ. EXECUTIVO DE INSTALAÇÕES DE VENTILAÇÃO MECÂNICA
PROJ. EXECUTIVO DE INSTALAÇÕES DE AQUECIMENTO DE ÁGUA
PROJ. EXECUTIVO DE INSTALAÇÕES DE GÁS

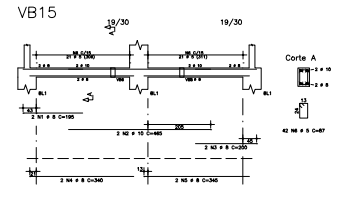
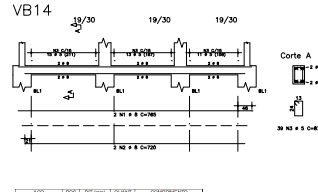
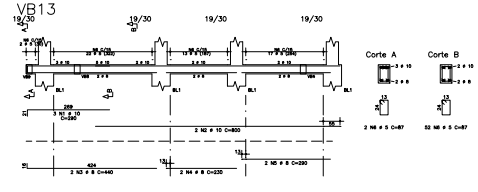
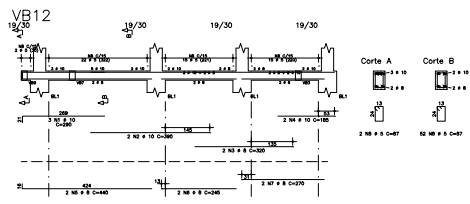
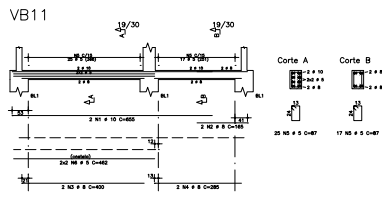

ADQ	POS	MT (mm)	QUANT	COMPRIMENTO (mm)	COMPRIMENTO (mm)	COMPRIMENTO (mm)
VB11						
CA-30	1	30	2	500	1330	-
CA-30	2	40	2	100	200	-
CA-30	3	5	2	400	800	-
CA-30	4	5	2	300	600	-
CA-30	5	5	2	300	600	-
CA-30	6	5	2	300	600	-
CA-30	7	5	2	300	600	-
CA-30	8	5	2	300	600	-
CA-30	9	5	2	300	600	-
CA-30	10	5	2	300	600	-
CA-30	11	5	2	300	600	-
CA-30	12	5	2	300	600	-
CA-30	13	5	2	300	600	-
CA-30	14	5	2	300	600	-
CA-30	15	5	2	300	600	-
CA-30	16	5	2	300	600	-
CA-30	17	5	2	300	600	-
CA-30	18	5	2	300	600	-
CA-30	19	5	2	300	600	-
CA-30	20	5	2	300	600	-
CA-30	21	5	2	300	600	-
CA-30	22	5	2	300	600	-
CA-30	23	5	2	300	600	-
CA-30	24	5	2	300	600	-
CA-30	25	5	2	300	600	-
CA-30	26	5	2	300	600	-
CA-30	27	5	2	300	600	-
CA-30	28	5	2	300	600	-
CA-30	29	5	2	300	600	-
CA-30	30	5	2	300	600	-
CA-30	31	5	2	300	600	-
CA-30	32	5	2	300	600	-
CA-30	33	5	2	300	600	-
CA-30	34	5	2	300	600	-
CA-30	35	5	2	300	600	-
CA-30	36	5	2	300	600	-
CA-30	37	5	2	300	600	-
CA-30	38	5	2	300	600	-
CA-30	39	5	2	300	600	-
CA-30	40	5	2	300	600	-
CA-30	41	5	2	300	600	-
CA-30	42	5	2	300	600	-
CA-30	43	5	2	300	600	-
CA-30	44	5	2	300	600	-
CA-30	45	5	2	300	600	-
CA-30	46	5	2	300	600	-
CA-30	47	5	2	300	600	-
CA-30	48	5	2	300	600	-
CA-30	49	5	2	300	600	-
CA-30	50	5	2	300	600	-
CA-30	51	5	2	300	600	-
CA-30	52	5	2	300	600	-
CA-30	53	5	2	300	600	-
CA-30	54	5	2	300	600	-
CA-30	55	5	2	300	600	-
CA-30	56	5	2	300	600	-
CA-30	57	5	2	300	600	-
CA-30	58	5	2	300	600	-
CA-30	59	5	2	300	600	-
CA-30	60	5	2	300	600	-
CA-30	61	5	2	300	600	-
CA-30	62	5	2	300	600	-
CA-30	63	5	2	300	600	-
CA-30	64	5	2	300	600	-
CA-30	65	5	2	300	600	-
CA-30	66	5	2	300	600	-
CA-30	67	5	2	300	600	-
CA-30	68	5	2	300	600	-
CA-30	69	5	2	300	600	-
CA-30	70	5	2	300	600	-
CA-30	71	5	2	300	600	-
CA-30	72	5	2	300	600	-
CA-30	73	5	2	300	600	-
CA-30	74	5	2	300	600	-
CA-30	75	5	2	300	600	-
CA-30	76	5	2	300	600	-
CA-30	77	5	2	300	600	-
CA-30	78	5	2	300	600	-
CA-30	79	5	2	300	600	-
CA-30	80	5	2	300	600	-
CA-30	81	5	2	300	600	-
CA-30	82	5	2	300	600	-
CA-30	83	5	2	300	600	-
CA-30	84	5	2	300	600	-
CA-30	85	5	2	300	600	-
CA-30	86	5	2	300	600	-
CA-30	87	5	2	300	600	-
CA-30	88	5	2	300	600	-
CA-30	89	5	2	300	600	-
CA-30	90	5	2	300	600	-
CA-30	91	5	2	300	600	-
CA-30	92	5	2	300	600	-
CA-30	93	5	2	300	600	-
CA-30	94	5	2	300	600	-
CA-30	95	5	2	300	600	-
CA-30	96	5	2	300	600	-
CA-30	97	5	2	300	600	-
CA-30	98	5	2	300	600	-
CA-30	99	5	2	300	600	-
CA-30	100	5	2	300	600	-
CA-30	101	5	2	300	600	-
CA-30	102	5	2	300	600	-
CA-30	103	5	2	300	600	-
CA-30	104	5	2	300	600	-
CA-30	105	5	2	300	600	-
CA-30	106	5	2	300	600	-
CA-30	107	5	2	300	600	-
CA-30	108	5	2	300	600	-
CA-30	109	5	2	300	600	-
CA-30	110	5	2	300	600	-
CA-30	111	5	2	300	600	-
CA-30	112	5	2	300	600	-
CA-30	113	5	2	300	600	-
CA-30	114	5	2	300	600	-
CA-30	115	5	2	300	600	-
CA-30	116	5	2	300	600	-
CA-30	117	5	2	300	600	-
CA-30	118	5	2	300	600	-
CA-30	119	5	2	300	600	-
CA-30	120	5	2	300	600	-
CA-30	121	5	2	300	600	-
CA-30	122	5	2	300	600	-
CA-30	123	5	2	300	600	-
CA-30	124	5	2	300	600	-
CA-30	125	5	2	300	600	-
CA-30	126	5	2	300	600	-
CA-30	127	5	2	300	600	-
CA-30	128	5	2	300	600	-
CA-30	129	5	2	300	600	-
CA-30	130	5	2	300	600	-
CA-30	131	5	2	300	600	-
CA-30	132	5	2	300	600	-
CA-30	133	5	2	300	600	-
CA-30	134	5	2	300	600	-
CA-30	135	5	2	300	600	-
CA-30	136	5	2	300	600	-
CA-30	137	5	2	300	600	-
CA-30	138	5	2	300	600	-
CA-30	139	5	2	300	600	-
CA-30	140	5	2	300	600	-
CA-30	141	5	2	300	600	-
CA-30	142	5	2	300	600	-
CA-30	143	5	2	300	600	-
CA-30	144	5	2	300	600	-
CA-30	145	5	2	300	600	-
CA-30	146	5	2	300	600	-
CA-30	147	5	2	300	600	-
CA-30	148	5	2	300	600	-
CA-30	149	5	2	300	600	-
CA-30	150	5	2	300	600	-
CA-30	151	5	2	300	600	-
CA-30	152	5	2	300	600	-
CA-30	153	5	2	300	600	-
CA-30	154	5	2	300	600	-
CA-30	155	5	2	300	600	-
CA-30	156	5	2	300	600	-
CA-30	157	5	2	300	600	-
CA-30	158	5	2	300	600	-
CA-30	159	5	2	300	600	-
CA-30	160	5	2	300	600	-
CA-30	161	5	2	300	600	-
CA-30	162	5	2	300	600	-
CA-30	163	5	2	300	600	-
CA-30	164	5	2	300	600	-
CA-30	165	5	2	300	600	-
CA-30	166	5	2	300	600	-
CA-30	167	5	2	300	600	-
CA-30	168	5	2	300	600	-
CA-30	169	5	2	300	600	-
CA-30	170	5	2	300	600	-
CA-30	171	5	2	300	600	-
CA-30	172	5	2	300	600	-
CA-30	173	5	2	300	600	-
CA-30	174	5	2	300	600	-
CA-30	175	5	2	300	600	-
CA-30	176	5	2	300	600	-
CA-30	177	5	2	300	600	-
CA-30	178	5	2	300	600	-
CA-30	179	5	2	300	600	-
CA-30	180	5	2	300	600	-
CA-30	181	5				

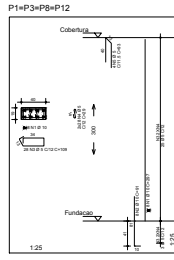
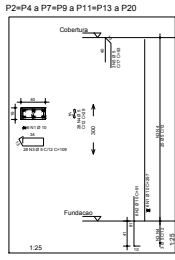

ADQ	POS	BT (mm)	QUANT	COMPRIMENTO	USAR (kg)	TOTAL (kg)
P2+P4+P7+P9+P11+P13+P20						
CA-30	1	10	56	207	207	11502
CA-30	2	10	66	81	81	4506
CA-30	4	5	408	20	20	1104
CA-30	5	5	48	20	20	1104
P1+P3+P5+P12						
CA-30	1	10	12	207	207	11502
CA-30	2	10	12	81	81	4506
CA-30	4	5	124	20	20	1104
CA-30	5	5	16	20	20	1104
ADQ	BT	COMPR (m)	PESSO (kg)			
CA-30	5	885	133			
CA-30	10	885	266			
PESSO TOTAL			CA-30 = 133			
			CA-10 = 266			

Proj. 7/2012 de 04/12
Cida de Juremir
Proj. ENG. FERNANDO PEDRILLO LUIZ, SUPERVISOR DE PROJETOS
PROF. DR. WILSON A. COELHO, PROJ. ENG.
PROF. ALBERTO BIANCHI, PROJ. ENG.
PROF. DR. DANIEL DE CASSIA BACH, PROJ. ENG.
CASSIO VIEIRA

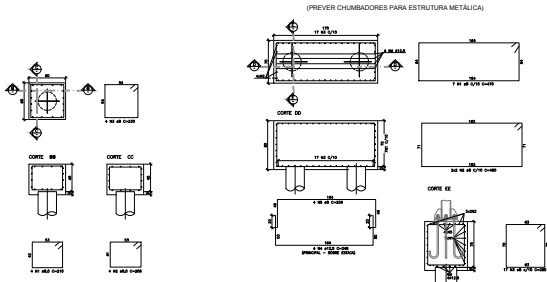

ARMACÃO DO BLOCO BL1 (20x)
ROSA DA MULHER

ARMACÃO DO BLOCO BL2 (6x)
ROSA DA MULHER

ADQ	POS	BT (mm)	QUANT	COMPRIMENTO	USAR (kg)	TOTAL (kg)
BL1 (20x)						
CA-30	1	10	12	207	207	11502
CA-30	2	10	12	81	81	4506
CA-30	4	5	124	20	20	1104
CA-30	5	5	16	20	20	1104
ADQ	BT	COMPR (m)	PESSO (kg)			
CA-30	5	885	133			
CA-30	10	885	266			
PESSO TOTAL			CA-30 = 133			
			CA-10 = 266			

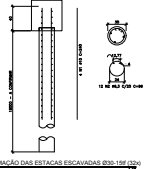

ARMACÃO DAS ESCADAS ESCAVADAS 80x108 (20x)

ADQ	POS	BT (mm)	QUANT	COMPRIMENTO	USAR (kg)	TOTAL (kg)
ROSA DA MULHER						
CA-30	1	10	12	207	207	11502
CA-30	2	10	12	81	81	4506
CA-30	4	5	124	20	20	1104
CA-30	5	5	16	20	20	1104
ADQ	BT	COMPR (m)	PESSO (kg)			
CA-30	5	885	133			
CA-30	10	885	266			
PESSO TOTAL			CA-30 = 133			
			CA-10 = 266			

Nome (obrigatório): _____ Nº: _____ Data: _____

CONU Companhia de Desenvolvimento Habitacional e Urbano
Rua São Manoel, 100 - Fone: 3424.4400 - CEP: 91040-000 - Porto Alegre

PROJETO: CASA DA MULHER
PROJETO DE CONSTRUÇÃO

Nome / Assinatura: _____

Rev: _____ Data: 08/10

ESTRUTURAS/CONCRETO CON 08/10

ARMACÃO DAS ESCADAS, BLOCOS E FILARES

Revista: _____ Data: _____

Indicada: _____ Data: 08/10/2011

Projeto: _____

Arquiteto: _____

Proj. de Engenharia: _____

Proj. de Arquitetura: _____

Proj. de Paisagismo: _____

Proj. de Interiores: _____

Proj. de Instalações: _____

Proj. de Estruturas: _____

Proj. de Fundações: _____

Proj. de Saneamento: _____

Proj. de Segurança: _____

Proj. de Acessibilidade: _____

Proj. de Sustentabilidade: _____

Proj. de Qualidade: _____

Proj. de Inovação: _____

Proj. de Liderança: _____

Proj. de Trabalho em Equipe: _____

Proj. de Comunicação: _____

Proj. de Gestão: _____

Proj. de Planejamento: _____

Proj. de Organização: _____

Proj. de Controle: _____

Proj. de Avaliação: _____

Proj. de Melhoria Contínua: _____

Proj. de Inovação Social: _____

Proj. de Inovação Tecnológica: _____

Proj. de Inovação em Negócios: _____

Proj. de Inovação em Serviços: _____

Proj. de Inovação em Produtos: _____

Proj. de Inovação em Processos: _____

Proj. de Inovação em Modelos de Negócio: _____

Proj. de Inovação em Estratégias: _____

Proj. de Inovação em Cultura: _____

Proj. de Inovação em Valores: _____

Proj. de Inovação em Comportamentos: _____

Proj. de Inovação em Atitudes: _____

Proj. de Inovação em Habilidades: _____

Proj. de Inovação em Conhecimentos: _____

Proj. de Inovação em Experiências: _____

Proj. de Inovação em Emoções: _____

Proj. de Inovação em Intuições: _____

Proj. de Inovação em Inspirações: _____

Proj. de Inovação em Ideias: _____

Proj. de Inovação em Invenções: _____

Proj. de Inovação em Inovações: _____



SDRCAP2022001217DM

V101

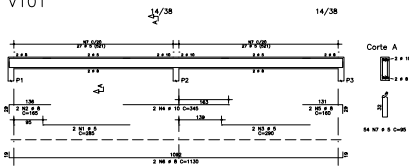

V102=V108

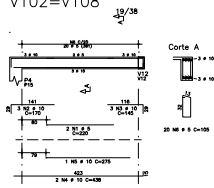

V103

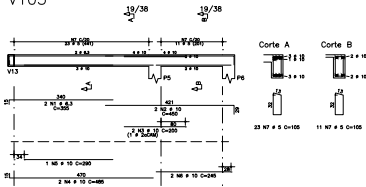

V105

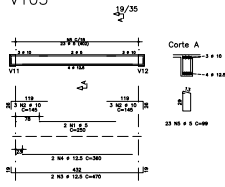

V104=V107

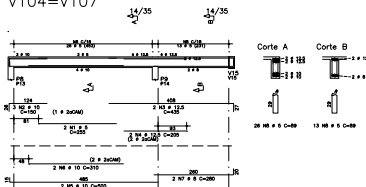

V106

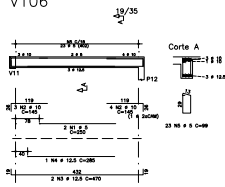

V109

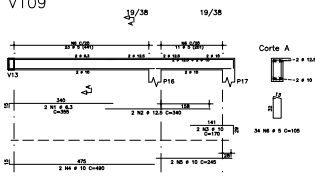

V110

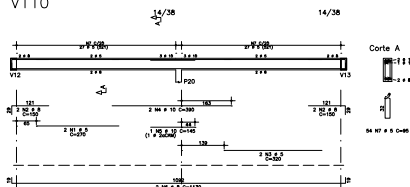

ACQD	PROJ	DATA	DESCRIÇÃO	VALOR	UNID.	QUANT.	VALOR TOTAL
01	01	01	01	01	01	01	01
02	02	02	02	02	02	02	02
03	03	03	03	03	03	03	03
04	04	04	04	04	04	04	04
05	05	05	05	05	05	05	05
06	06	06	06	06	06	06	06
07	07	07	07	07	07	07	07
08	08	08	08	08	08	08	08
09	09	09	09	09	09	09	09
10	10	10	10	10	10	10	10
11	11	11	11	11	11	11	11
12	12	12	12	12	12	12	12
13	13	13	13	13	13	13	13
14	14	14	14	14	14	14	14
15	15	15	15	15	15	15	15
16	16	16	16	16	16	16	16
17	17	17	17	17	17	17	17
18	18	18	18	18	18	18	18
19	19	19	19	19	19	19	19
20	20	20	20	20	20	20	20
21	21	21	21	21	21	21	21
22	22	22	22	22	22	22	22
23	23	23	23	23	23	23	23
24	24	24	24	24	24	24	24
25	25	25	25	25	25	25	25
26	26	26	26	26	26	26	26
27	27	27	27	27	27	27	27
28	28	28	28	28	28	28	28
29	29	29	29	29	29	29	29
30	30	30	30	30	30	30	30
31	31	31	31	31	31	31	31
32	32	32	32	32	32	32	32
33	33	33	33	33	33	33	33
34	34	34	34	34	34	34	34
35	35	35	35	35	35	35	35
36	36	36	36	36	36	36	36
37	37	37	37	37	37	37	37
38	38	38	38	38	38	38	38
39	39	39	39	39	39	39	39
40	40	40	40	40	40	40	40
41	41	41	41	41	41	41	41
42	42	42	42	42	42	42	42
43	43	43	43	43	43	43	43
44	44	44	44	44	44	44	44
45	45	45	45	45	45	45	45
46	46	46	46	46	46	46	46
47	47	47	47	47	47	47	47
48	48	48	48	48	48	48	48
49	49	49	49	49	49	49	49
50	50	50	50	50	50	50	50
51	51	51	51	51	51	51	51
52	52	52	52	52	52	52	52
53	53	53	53	53	53	53	53
54	54	54	54	54	54	54	54
55	55	55	55	55	55	55	55
56	56	56	56	56	56	56	56
57	57	57	57	57	57	57	57
58	58	58	58	58	58	58	58
59	59	59	59	59	59	59	59
60	60	60	60	60	60	60	60
61	61	61	61	61	61	61	61
62	62	62	62	62	62	62	62
63	63	63	63	63	63	63	63
64	64	64	64	64	64	64	64
65	65	65	65	65	65	65	65
66	66	66	66	66	66	66	66
67	67	67	67	67	67	67	67
68	68	68	68	68	68	68	68
69	69	69	69	69	69	69	69
70	70	70	70	70	70	70	70
71	71	71	71	71	71	71	71
72	72	72	72	72	72	72	72
73	73	73	73	73	73	73	73
74	74	74	74	74	74	74	74
75	75	75	75	75	75	75	75
76	76	76	76	76	76	76	76
77	77	77	77	77	77	77	77
78	78	78	78	78	78	78	78
79	79	79	79	79	79	79	79
80	80	80	80	80	80	80	80
81	81	81	81	81	81	81	81
82	82	82	82	82	82	82	82
83	83	83	83	83	83	83	83
84	84	84	84	84	84	84	84
85	85	85	85	85	85	85	85
86	86	86	86	86	86	86	86
87	87	87	87	87	87	87	87
88	88	88	88	88	88	88	88
89	89	89	89	89	89	89	89
90	90	90	90	90	90	90	90
91	91	91	91	91	91	91	91
92	92	92	92	92	92	92	92
93	93	93	93	93	93	93	93
94	94	94	94	94	94	94	94
95	95	95	95	95	95	95	95
96	96	96	96	96	96	96	96
97	97	97	97	97	97	97	97
98	98	98	98	98	98	98	98
99	99	99	99	99	99	99	99
100	100	100	100	100	100	100	100

PROJETO DE ARQUITETURA
CASA DA JARDINEIRA
PROJETO DE ESTRUTURAS
PROJETO DE FUNDAMENTOS
PROJETO DE COBERTURA
PROJETO DE REDE DE ABASTECIMENTO DE ÁGUA
PROJETO DE REDE DE ESGOTO SANITÁRIO
PROJETO DE REDE DE DRENAGEM
PROJETO DE REDE DE GÁS
PROJETO DE REDE DE TELEFONIA
PROJETO DE REDE DE TV CABO
PROJETO DE REDE DE SINALIZAÇÃO
PROJETO DE REDE DE ILUMINAÇÃO
PROJETO DE REDE DE VENTILAÇÃO
PROJETO DE REDE DE AQUECIMENTO
PROJETO DE REDE DE RESFRIAMENTO
PROJETO DE REDE DE SINALIZAÇÃO DE TRÁFICO
PROJETO DE REDE DE SINALIZAÇÃO DE PÉDESTRE
PROJETO DE REDE DE SINALIZAÇÃO DE VEÍCULO
PROJETO DE REDE DE SINALIZAÇÃO DE PAVIMENTO
PROJETO DE REDE DE SINALIZAÇÃO DE MOBILIDADE
PROJETO DE REDE DE SINALIZAÇÃO DE SEGURANÇA
PROJETO DE REDE DE SINALIZAÇÃO DE ACESSIBILIDADE
PROJETO DE REDE DE SINALIZAÇÃO DE SUSTENTABILIDADE
PROJETO DE REDE DE SINALIZAÇÃO DE INCLUSÃO SOCIAL
PROJETO DE REDE DE SINALIZAÇÃO DE INCLUSÃO DIGITAL
PROJETO DE REDE DE SINALIZAÇÃO DE INCLUSÃO CULTURAL
PROJETO DE REDE DE SINALIZAÇÃO DE INCLUSÃO ESPORTIVA
PROJETO DE REDE DE SINALIZAÇÃO DE INCLUSÃO LINGÜÍSTICA
PROJETO DE REDE DE SINALIZAÇÃO DE INCLUSÃO ÉTNICA
PROJETO DE REDE DE SINALIZAÇÃO DE INCLUSÃO GÊNERO
PROJETO DE REDE DE SINALIZAÇÃO DE INCLUSÃO INTERGERACIONAL
PROJETO DE REDE DE SINALIZAÇÃO DE INCLUSÃO INTERCULTURAL
PROJETO DE REDE DE SINALIZAÇÃO DE INCLUSÃO INTERRELIGIOSA
PROJETO DE REDE DE SINALIZAÇÃO DE INCLUSÃO INTERSETORIAL
PROJETO DE REDE DE SINALIZAÇÃO DE INCLUSÃO INTERMUNICIPAL
PROJETO DE REDE DE SINALIZAÇÃO DE INCLUSÃO INTERESTADUAL
PROJETO DE REDE DE SINALIZAÇÃO DE INCLUSÃO INTERNACIONAL
PROJETO DE REDE DE SINALIZAÇÃO DE INCLUSÃO GLOBAL
PROJETO DE REDE DE SINALIZAÇÃO DE INCLUSÃO UNIVERSAL

CDHU Companhia de Desenvolvimento Habitacional e Urbano
PROJETO DE REDE DE ABASTECIMENTO DE ÁGUA
PROJETO DE REDE DE ESGOTO SANITÁRIO
PROJETO DE REDE DE DRENAGEM
PROJETO DE REDE DE GÁS
PROJETO DE REDE DE TELEFONIA
PROJETO DE REDE DE TV CABO
PROJETO DE REDE DE SINALIZAÇÃO
PROJETO DE REDE DE ILUMINAÇÃO
PROJETO DE REDE DE VENTILAÇÃO
PROJETO DE REDE DE AQUECIMENTO
PROJETO DE REDE DE RESFRIAMENTO
PROJETO DE REDE DE SINALIZAÇÃO DE TRÁFICO
PROJETO DE REDE DE SINALIZAÇÃO DE PÉDESTRE
PROJETO DE REDE DE SINALIZAÇÃO DE VEÍCULO
PROJETO DE REDE DE SINALIZAÇÃO DE PAVIMENTO
PROJETO DE REDE DE SINALIZAÇÃO DE MOBILIDADE
PROJETO DE REDE DE SINALIZAÇÃO DE SEGURANÇA
PROJETO DE REDE DE SINALIZAÇÃO DE ACESSIBILIDADE
PROJETO DE REDE DE SINALIZAÇÃO DE SUSTENTABILIDADE
PROJETO DE REDE DE SINALIZAÇÃO DE INCLUSÃO SOCIAL
PROJETO DE REDE DE SINALIZAÇÃO DE INCLUSÃO DIGITAL
PROJETO DE REDE DE SINALIZAÇÃO DE INCLUSÃO CULTURAL
PROJETO DE REDE DE SINALIZAÇÃO DE INCLUSÃO ESPORTIVA
PROJETO DE REDE DE SINALIZAÇÃO DE INCLUSÃO LINGÜÍSTICA
PROJETO DE REDE DE SINALIZAÇÃO DE INCLUSÃO ÉTNICA
PROJETO DE REDE DE SINALIZAÇÃO DE INCLUSÃO GÊNERO
PROJETO DE REDE DE SINALIZAÇÃO DE INCLUSÃO INTERGERACIONAL
PROJETO DE REDE DE SINALIZAÇÃO DE INCLUSÃO INTERCULTURAL
PROJETO DE REDE DE SINALIZAÇÃO DE INCLUSÃO INTERRELIGIOSA
PROJETO DE REDE DE SINALIZAÇÃO DE INCLUSÃO INTERSETORIAL
PROJETO DE REDE DE SINALIZAÇÃO DE INCLUSÃO INTERMUNICIPAL
PROJETO DE REDE DE SINALIZAÇÃO DE INCLUSÃO INTERESTADUAL
PROJETO DE REDE DE SINALIZAÇÃO DE INCLUSÃO INTERNACIONAL
PROJETO DE REDE DE SINALIZAÇÃO DE INCLUSÃO GLOBAL
PROJETO DE REDE DE SINALIZAÇÃO DE INCLUSÃO UNIVERSAL

ESTRUTURAS/CONCRETO | **CON** | **09/10**
PROJETO DE REDE DE ABASTECIMENTO DE ÁGUA
PROJETO DE REDE DE ESGOTO SANITÁRIO
PROJETO DE REDE DE DRENAGEM
PROJETO DE REDE DE GÁS
PROJETO DE REDE DE TELEFONIA
PROJETO DE REDE DE TV CABO
PROJETO DE REDE DE SINALIZAÇÃO
PROJETO DE REDE DE ILUMINAÇÃO
PROJETO DE REDE DE VENTILAÇÃO
PROJETO DE REDE DE AQUECIMENTO
PROJETO DE REDE DE RESFRIAMENTO
PROJETO DE REDE DE SINALIZAÇÃO DE TRÁFICO
PROJETO DE REDE DE SINALIZAÇÃO DE PÉDESTRE
PROJETO DE REDE DE SINALIZAÇÃO DE VEÍCULO
PROJETO DE REDE DE SINALIZAÇÃO DE PAVIMENTO
PROJETO DE REDE DE SINALIZAÇÃO DE MOBILIDADE
PROJETO DE REDE DE SINALIZAÇÃO DE SEGURANÇA
PROJETO DE REDE DE SINALIZAÇÃO DE ACESSIBILIDADE
PROJETO DE REDE DE SINALIZAÇÃO DE SUSTENTABILIDADE
PROJETO DE REDE DE SINALIZAÇÃO DE INCLUSÃO SOCIAL
PROJETO DE REDE DE SINALIZAÇÃO DE INCLUSÃO DIGITAL
PROJETO DE REDE DE SINALIZAÇÃO DE INCLUSÃO CULTURAL
PROJETO DE REDE DE SINALIZAÇÃO DE INCLUSÃO ESPORTIVA
PROJETO DE REDE DE SINALIZAÇÃO DE INCLUSÃO LINGÜÍSTICA
PROJETO DE REDE DE SINALIZAÇÃO DE INCLUSÃO ÉTNICA
PROJETO DE REDE DE SINALIZAÇÃO DE INCLUSÃO GÊNERO
PROJETO DE REDE DE SINALIZAÇÃO DE INCLUSÃO INTERGERACIONAL
PROJETO DE REDE DE SINALIZAÇÃO DE INCLUSÃO INTERCULTURAL
PROJETO DE REDE DE SINALIZAÇÃO DE INCLUSÃO INTERRELIGIOSA
PROJETO DE REDE DE SINALIZAÇÃO DE INCLUSÃO INTERSETORIAL
PROJETO DE REDE DE SINALIZAÇÃO DE INCLUSÃO INTERMUNICIPAL
PROJETO DE REDE DE SINALIZAÇÃO DE INCLUSÃO INTERESTADUAL
PROJETO DE REDE DE SINALIZAÇÃO DE INCLUSÃO INTERNACIONAL
PROJETO DE REDE DE SINALIZAÇÃO DE INCLUSÃO GLOBAL
PROJETO DE REDE DE SINALIZAÇÃO DE INCLUSÃO UNIVERSAL



SDRCAP2022001217DM

